Dirección General de Estadística y Censos
SANTIAGO DEL ESTERO

CIUDAD: SANTIAGO DEL ESTERO

BARRIO: PAPA JUAN XXIII

N

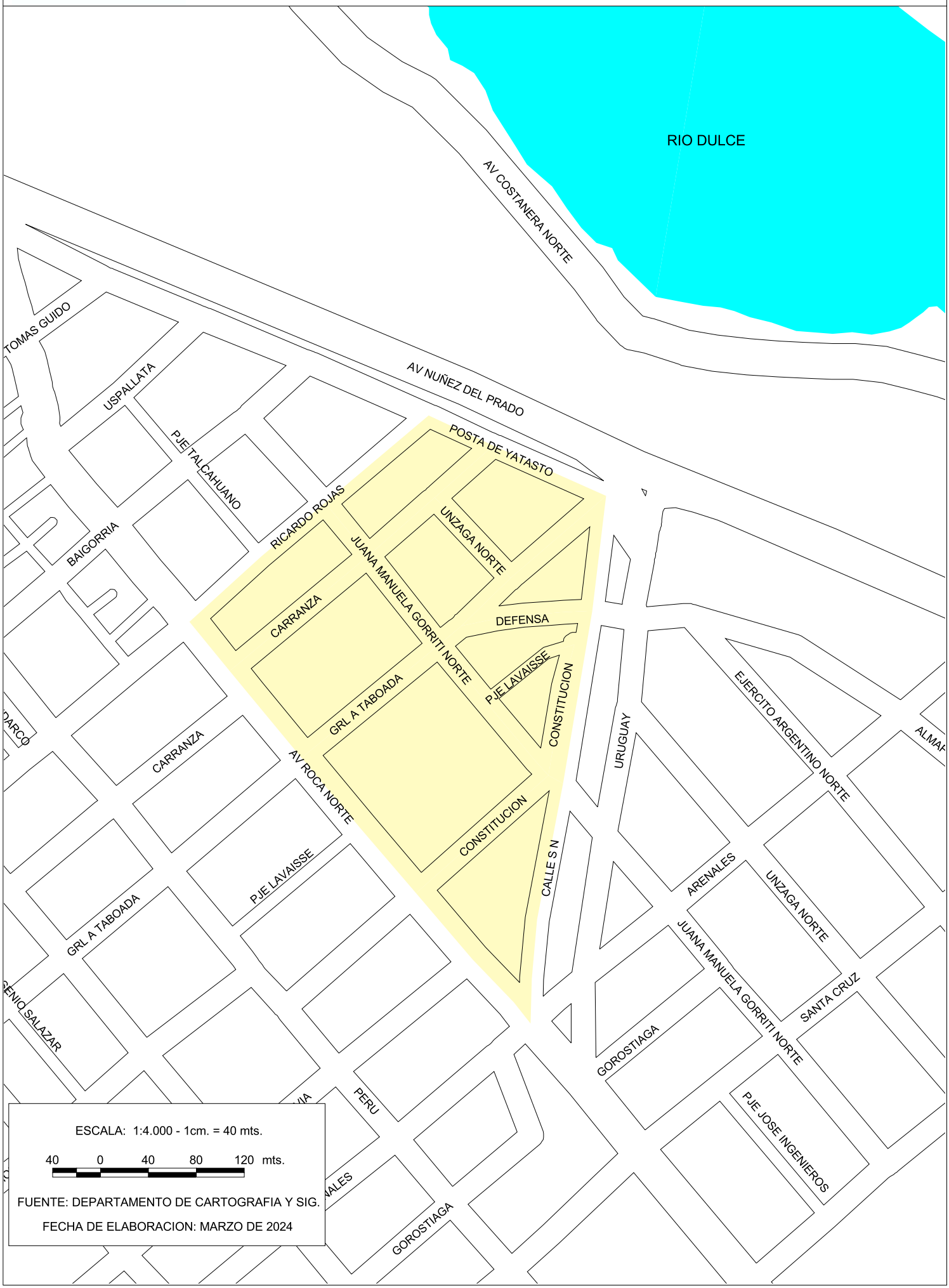

ESCALA: 1:4.000 - 1cm. = 40 mts.

40 0 40 80 120 mts.

FUENTE: DEPARTAMENTO DE CARTOGRAFIA Y SIG.

FECHA DE ELABORACION: MARZO DE 2024